

2023년도  
대 천 서 부 수 협 현 황

2023.12.31

구분	직위	성명	연락처
책임자	상임이사	전병규	041-931-3350
작성자	과장	전현태	041-931-3355



대천서부수산업협동조합

# 선 언 문

이 자료는 『상호금융업감독규정』 제9조의 규정에 의하여 작성되었으며,  
금융감독원 및 수협중앙회에 의하여 그 정확성 및 적정성 여부에 대한 검토 및 확인이 이루어지지  
않았음을 알려드립니다.

대천서부수산업협동조합  
조합장 류봉석

\* 본 자료 중에서 작성기준일자를 명시하지 않은 항목의 작성기준일은 기준년도 12. 31. 현재이며,  
작성기준일이 다른 항목은 기준일을 해당 항목에 표시하였음.

# 차 례

1. 수협운동의 지상목표	25. 대출금 운용 현황
2. 수협운동의 3대과제	26. 비조합원 대출현황
3. 수협운동의 정신	27. 예적금 현황
4. 수협운영원칙	28. 유가증권 투자 현황
5. 조합 연혁	29. 대손상각 및 대손충당금 현황
6. 조합원 및 준조합원의 자격	30. 부실 및 무수익 여신 현황
7. 조직도	31. 비업무용 부동산 보유현황
8. 임직원 현황	32. 경영실태평가등급
9. 사무소 현황	33. 자본적정성 지표
10. 자동화기기 설치 현황	34. 유동성 지표
11. 요약 재무상태표	35. 수익성 지표
12. 자본금 현황	36. 자산건전성 지표
13. 배당 현황	37. 생산성 지표
14. 손익발생 원천별 실적	38. 리스크 관리 개요
15. 신용사업 재무상태표	39. 신용리스크 관리
16. 신용사업 손익계산서	40. 시장리스크 관리
17. 비신용사업 요약 재무상태표	41. 유동성리스크 관리
18. 비신용사업 요약 손익계산서	42. 내부통제
19. 이익잉여금처분(결손금처리) 계산서	43. 기관경고 및 임원문책사항
20. 조합원 지분변동표	44. 임직원 대출 현황
21. 감사보고서	45. 조합이용시 유의사항
22. 취급 상품의 종류	46. 수수료
23. 금리현황 및 금리산정근거	
24. 자금조달 운용 부문별 실적	

## [ 조직 및 인력에 관한 사항 ]

### 1. 수협운동의 지상목표

어업인과 수산가공업자의 협동조직을 촉진하여 그 경제적·사회적 지위의 향상과 수산업 생산력의 증강을 도모함으로써 국민경제의 균형있는 발전을 기함.

### 2. 수협운동의 3대 과제

- 복지어촌 건설
- 국민 식량 산업 유지 및 발전
- 어업인 권익 보호

### 3. 수협운동의 정신

자조·자립·협동

### 4. 수협운영원칙

#### ○ 가입자유의 원칙

수산업협동조합은 자발적인 조직으로서 수산업협동조합을 이용할 수 있고 조합원으로서의 책임을 감수할 의사를 가진 자라면 성·사회·인종·정치·종교의 차이에 관계없이 누구에게나 개방됨.

#### ○ 민주적 관리의 원칙

수산업협동조합은 조합원에 의하여 관리되는 민주적인 조직으로 조합원은 출자액의 다소에 관계없이 평등한 의결권 및 선거권을 가지고, 총회를 최고의사결정기관으로 정하며, 임원은 조합원이 선출되며 임원은 그 직무를 수행함에 있어 각종 의무를 지며, 의무위반시 조합원에 의하여 해임되고, 총회 및 이사회에 다수결의 원리가 적용되며, 조합의 운영상태는 공개되며, 조합원은 서류열람권을 가짐.

#### ○ 조합원의 경제적 참여 원칙

조합원의 출자금이 협동조합의 기본재산을 이룬다. 조합원은 조합의 자본조달에 공평하게 참여하고, 자본은 민주적으로 관리하여야 한다. 조합원은 출자금에 대하여 제한된 율의 배당을 받으며, 조합의 잉여금은 협동조합의 발전을 위한 적립 등에 사용되어야 한다.

#### ○ 자주성과 독립성의 원칙

수산업협동조합은 조합원에 의하여 관리되는 자주적·자조적 조직이다. 수산업협동조합이 정부 등 다른 기관과 계약을 체결하거나 외부자본을 유치코자할 때에는 조합원에 의한 민주적 관리가 보장되고 수산업협동조합의 자주성이 유지되는 범위 내에서 이를 행함.

#### ○ 교육훈련 및 홍보원칙

수산업협동조합은 조합원·임원·직원들이 협동조합 발전에 공헌할 수 있도록 교육과 훈련을 실시하고, 일반대중 특히 젊은 세대와 여론주도층에 대하여 협동조합의 본질과 장점을 홍보하여야 함.

#### ○ 협동조합간 협동의 원칙

수산업협동조합은 지방·국가·인접국가 또는 국제조직에 걸친 협력을 통하여 조합원들에게 효과적으로 봉사하며 협동조합운동을 강화해 나감.

#### ○ 지역사회에 대한 공헌 원칙

수산업협동조합은 지역사회의 지속적인 발전을 위하여 노력함.

## 5. 조합 연혁

- 1978.12.09 신협법인어촌계 발족
- 1979.08.01 상호금융 업무 개시
- 1995.07.11 휴게소(연쇄점) 개점
- 1998.01.03 수협신협회관 신협본점 이관
- 1998.01.03 고잠지소 개점
- 2002.04.01 신협수산업협동조합 설립
- 2002.09.28 고잠지소 폐쇄
- 2002.12.24 수협중앙회 회원가입
- 2006.11.15 대천항 경제사업소 개소
- 2011.03.23 대천서부수산업협동조합 명칭 변경
- 2015.04.02 대천서부수협 수산물처리저장시설 개설
- 2015.11.27 대천서부수협 주유소 개점
- 2016.10.24 대천서부수협 선어위판장 설립
- 2017.05.31 (사)한국여성어업인연합회 대천서부수협 분회 신설
- 2019.01.15 아산배방지점 개점
- 2019.12.24 대천서부수협 주유소 신축 오픈
- 2020.05.07 여성어업인 쉼터 설립

## 6. 조합원 및 준조합원의 자격

- 우리 조합의 조합원 및 준조합원이 되기 위해서는
  - 출자 200좌(2,000,000원)이상을 납입하여 조합원으로 가입이 승인되어야 함.
  - 가입금(1,000원)이상을 납입하여 준조합원으로 가입해야 함.

## 7. 조직도

- 우리조합은 1실 6과로 조직되어 있습니다.
- 조직구조도

대전서부수산업협동조합 기구도표

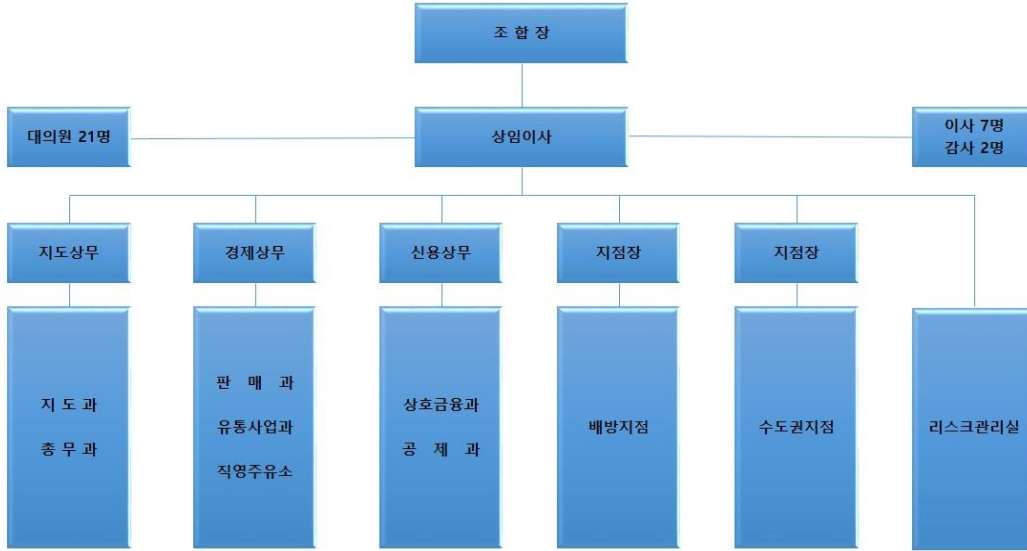

## 8. 임직원 현황

(단위 : 명)

구 분		2023년	2022년	비 고
임 원	이사	8	8	
	(비상임)	(7)	(7)	
	감사	2	2	
	(비상임)	(2)	(2)	
직 원	일반사업직원	18	16	
	(계약직)	0	(1)	
	신용사업직원	13	12	
	(계약직)	0	0	
계		41	38	

주1) 비상임 및 계약직 계수는 임원 및 직원계수에 합산되어 있음.

주2) 일반사업직원은 일반 및 경제부문 근무직원이며, 신용사업직원은 상호금융 근무직원임.



[재무 및 손익에 관한 사항]

11. 요약 재무상태표

(단위 : 원, %)

구 분		2023년		2022년		증감	
		금 액	구성비	금 액	구성비	금 액	구성비
자 산	대 출 채 권	86,886,902,993	71.93	88,450,511,724	76.26	(1,563,608,731)	(4.33)
	( 대 손 총 당 금 )	(2,083,237,652)	(1.72)	(1,863,640,441)	(1.61)	(219,597,211)	(0.11)
	( 이 연 대 출 부 대 손 익 )	217,690,225	0.18	226,645,562	0.20	(8,955,337)	(0.02)
	- 상 호 금 용 대 출 금	78,907,604,853	65.32	81,084,285,456	69.91	(2,176,680,603)	(4.59)
	- 정 책 자 금 대 출 금	9,844,845,567	8.15	9,003,221,147	7.76	841,624,420	0.39
	- 공 제 대 출 금	0	0.00	0	0.00	0	0.00
	- 신 용 카 드 채 권	0	0.00	0	0.00	0	0.00
	- 기 타	0	0.00	0	0.00	0	0.00
	신 제 예 금	16,043,573,599	13.28	13,978,803,174	12.06	2,064,770,425	1.22
	- 현 금	832,742,298	0.69	1,154,998,273	1.00	(322,255,975)	(0.31)
	- 외 국 통 화	0	0.00	0	0.00	0	0.00
	- 대 내 예 치 금	15,210,831,301	12.59	12,823,804,901	11.06	2,387,026,400	1.53
	- 대 외 예 치 금	0	0.00	0	0.00	0	0.00
	사 유 가 증 권	0	0.00	0	0.00	0	0.00
	- 단 기 매 매 증 권	0	0.00	0	0.00	0	0.00
	- 매 도 가 능 증 권	0	0.00	0	0.00	0	0.00
	- 만 기 보 유 증 권	0	0.00	0	0.00	0	0.00
	유 형 자 산	1,511,497,337	1.25	1,631,571,131	1.41	(120,073,794)	(0.16)
	( 감 가 상 각 누 계 액 )	(610,551,050)	(0.51)	(549,921,256)	(0.47)	(60,629,794)	(0.04)
	- 업 무 용 토 지	881,582,000	0.73	881,582,000	0.76	0	(0.03)
- 업 무 용 건 물	614,046,910	0.51	614,046,910	0.53	0	(0.02)	
- 업 무 용 동 산	626,419,477	0.52	685,863,477	0.59	(59,444,000)	(0.07)	
- 기 타	0	0.00	0	0.00	0	0.00	
기 타 자 산	7,268,398,626	6.01	2,949,037,646	2.53	4,319,360,980	3.48	
비 신 용 사 업 계 정	9,091,060,283	7.53	8,975,064,177	7.74	115,996,106	(0.21)	
<b>자 산 총 계</b>	<b>120,801,432,838</b>	<b>100.00</b>	<b>115,984,987,852</b>	<b>100.00</b>	<b>4,816,444,986</b>	<b>0.00</b>	
부 채	예 탁 부 채	97,292,462,730	80.54	94,296,915,038	81.30	2,995,547,692	(0.76)
	- 요 구 불 예 탁 금	21,669,645,265	17.94	19,745,130,797	17.02	1,924,514,468	0.92
	- 기 한 부 예 탁 금	75,622,817,465	62.60	74,551,784,241	64.28	1,071,033,224	(1.68)
	- 기 타	0	0.00	0	0.00	0	0.00
	차 입 부 채	9,844,840,567	8.15	9,003,211,147	7.76	841,629,420	0.39
	퇴 직 급 여 총 당 부 채	486,348,288	0.40	549,411,026	0.47	(63,062,738)	(0.07)
	기 타 부 채	4,086,720,970	3.38	3,160,386,464	2.73	926,334,506	0.65
비 신 용 사 업 계 정	0	0.00	0	0.00	0	0.00	
<b>부 채 총 계</b>	<b>111,710,372,555</b>	<b>92.47</b>	<b>107,009,923,675</b>	<b>92.26</b>	<b>4,700,448,880</b>	<b>0.21</b>	
<b>자 본 총 계</b>	<b>9,091,060,283</b>	<b>7.53</b>	<b>8,975,064,177</b>	<b>7.74</b>	<b>115,996,106</b>	<b>(0.21)</b>	
<b>부 채 및 자 본 총 계</b>	<b>120,801,432,838</b>	<b>100.00</b>	<b>115,984,987,852</b>	<b>100.00</b>	<b>4,816,444,986</b>	<b>0.00</b>	



## 12. 자본금 현황

(단위 : 원)

구 분	출자금	제적립금	미처분 이익잉여금	기타포괄손익	합계
2023년	5,097,102,213	614,390,744	475,495,026	2,904,072,300	9,091,060,283
2022년	4,970,648,662	504,714,765	595,628,450	2,904,072,300	8,975,064,177
증(△)감	126,453,551	109,675,979	(120,133,424)	0	115,996,106

## 13. 배당 현황

(단위 : %, 원)

구 분	2023년	2022년	비 고
배 당 륜	4.10	4.80	
1 좌 당 배 당 액	414	508	
1 좌 당 당 기 순 이 익	601	940	
배 당 성 향	68.89	54.04	

주) 배당성향 = (당해연도 배당액 / 당해연도 당기순이익) X 100

#### 14. 손익발생 원천별 실적

(단위 : 원)

구 분			2023년	2022년	증감
영 업 수 익	수 입 이 자	대출금수입이자	5,064,367,401	3,580,232,990	1,484,134,411
		유가증권수익	0	0	0
		제예금이자	399,299,267	285,672,758	113,626,509
		기타수입이자	517,888,179	279,316,262	238,571,917
		소 계	5,981,554,847	4,145,222,010	1,836,332,837
	기타영업수익	386,803,802	417,743,865	(804,547,667)	
	합 계	6,368,358,649	4,562,965,875	1,805,392,774	
영 업 비 용	지 급 이 자	예적금이자	3,421,650,658	1,549,201,819	1,872,448,839
		차입금지급이자	182,508,707	122,111,656	60,397,051
		소 계	3,604,159,365	1,671,313,475	1,932,845,890
	기타영업비용	437,896,479	966,637,462	(528,740,983)	
	합 계	4,042,055,844	2,637,950,937	1,404,104,907	
영업총이익(손실)			2,326,302,805	1,925,014,938	401,287,867
판매비및관리비			1,596,322,835	1,342,928,694	253,394,141
영업이익(손실)			729,979,970	582,086,244	147,893,726

- 주) 1. 영업총이익 = 영업수익 - 영업비용  
 2. 영업이익 = 영업총이익 - 판매비와 관리비

## 15. 신용사업 재무상태표

제 22 기 2023년 12월 31일 현재  
제 21 기 2022년 12월 31일 현재

조합명 : 대전서부수산업협동조합

(단위 : 원)

과 목	제 22 기		제 21 기	
<b>자</b>				
<b>I. 현 금 및 예 치</b>		<b>16,043,573,599</b>		<b>13,978,803,174</b>
1. 현 금	832,742,298		1,154,998,273	
2. 외 국 통 화	-		-	
3. 대 내 예 치 금	15,210,831,301		12,823,804,901	
4. 대 외 예 치 금	-		-	
5. 외 화 예 치 금	-		-	
<b>II. 유 가 증 권</b>		-		-
<b>1. 단 기 매 매 증 권</b>		-		-
가. 국 채	-		-	
나. 금 용 채	-		-	
다. 지 방 채	-		-	
라. 특 수 채	-		-	
마. 회 사 채	-		-	
바. 주 식	-		-	
사. 수 익 증 권	-		-	
아. 원 화 해 외 수 익 증 권	-		-	
자. 투 자 상 품 판 매 증 권	-		-	
차. 주 가 연 계 증 권	-		-	
카. 파 생 결 합 증 권	-		-	
타. 기 타 유 가 증 권	-		-	
<b>2. 매 도 가 능 증 권</b>		-		-
가. 국 채	-		-	
나. 금 용 채	-		-	
다. 지 방 채	-		-	
라. 특 수 채	-		-	
마. 회 사 채	-		-	
바. 주 식	-		-	
사. 수 익 증 권	-		-	
아. 원 화 해 외 수 익 증 권	-		-	
자. 기 타 유 가 증 권	-		-	
<b>3. 만 기 보 유 증 권</b>		-		-
가. 국 채	-		-	
나. 금 용 채	-		-	
다. 지 방 채	-		-	
라. 특 수 채	-		-	
마. 회 사 채	-		-	
바. 기 타 유 가 증 권	-		-	
<b>III. 대 출 채 권</b>		<b>86,886,902,993</b>		<b>88,450,511,724</b>
( 이 연 대 출 부 대 손 익 )	217,690,225		226,645,562	
<b>1. 상 호 금 용 대 출 금</b>	<b>78,907,604,853</b>		<b>81,084,285,456</b>	
( 대 손 총 당 금 )	△1,927,822,816		△1,708,225,605	
<b>[ 상 호 일 반 대 출 금 ]</b>	<b>78,907,604,853</b>		<b>81,024,285,456</b>	
가. 가 계 일 반 자 금 대 출	9,385,897,253		11,858,001,720	
나. 주 택 자 금 대 출	1,075,078,884		1,384,925,419	
다. 가 계 적 금 관 계 대 출	-		-	
라. 자 립 예 탁 금 대 출	3,538,571,217		3,542,833,391	
마. 농 어 가 목 돈 마 련 저 축 대 출	-		-	
바. 일 반 운 전 자 금 대 출	8,743,579,419		9,701,826,439	
사. 적 금 관 계 대 출	-		-	
아. 중 합 통 장 대 출	10,093,311,201		9,122,395,206	
자. 상 업 어 음 할 인	-		-	
차. 시 설 일 반 자 금 대 출	45,397,045,545		44,673,310,614	
차. 상 호 금 용 장 기 대 출	589,333,334		645,380,667	

과 목	제 22 기		제 21 기	
차. 공공운전자금대출	84,788,000		95,612,000	
카. 공공시설자금대출	-		-	
타. 공공기관협약대출	-		-	
파. 상호금융기타대출	-		-	
[ 상호정책대출금 ]	-		60,000,000	
가. 사채대체자금대출	-		-	
나. 부채경감대출	-		-	
다. 특별경영자금대출	-		-	
라. 상호금융대체자금대출	-		-	
마. 상호금융대체자금(2)대출	-		-	
바. 상호금융대체자금(3)대출	-		-	
사. 상호금융대체자금(4)대출	-		-	
야. 상호금융대체자금(5)대출	-		-	
자. 2001수산업경영개선자금(2)	-		-	
차. 중장기분할상환자금(2)	-		-	
차. 연대보증피해지원(2)	-		-	
카. 2004중장기분할상환자금대출	-		-	
타. 유류오염피해구제자금대출	-		-	
파. 상호영어자금대출	-		60,000,000	
<b>2. 정책자금대출금</b>	<b>9,844,845,567</b>		<b>9,003,221,147</b>	
(대손충당금)	△155,414,836		△155,414,836	
[ 운전자금대출금 ]	<b>3,939,691,622</b>		<b>3,370,538,622</b>	
가. 금융어업자금대출	1,985,142,622		1,798,142,622	
나. 상호어업자금대출	-		-	
다. 금융수산업운전자금대출	-		-	
라. 사채대체자금대출	-		-	
마. 경영회생운전자금대출	-		-	
바. 2004중장기분할상환자금대출	-		-	
사. 보증서금융어업자금대출	-		-	
야. 보증서상호어업자금대출	-		-	
자. 금융특별어업자금대출	-		-	
차. 상호특별어업자금대출	-		-	
카. 기타금융운전자금대출	-		-	
타. 보증서특별금융어업자금대출	-		-	
파. 보증서특별상호어업자금대출	-		-	
하. 특별사료구매자금대출	-		-	
거. 수산업경영인육성운전자금대출	710,569,000		452,426,000	
너. 귀어업인창업지원운전자금대출	1,234,000,000		1,105,000,000	
더. 재정어업자금대출	-		-	
러. 재정수산업운전자금대출	-		-	
머. 농어촌구조개선자금대출	-		-	
버. 대충운전자금대출	-		-	
서. 특별경영자금대출	-		-	
어. 수산발전운전자금대출	-		-	
저. 2004중장기분할상환자금대출	9,980,000		14,970,000	
쳐. 기타재정운전자금대출	-		-	
[ 시설자금대출금 ]	<b>5,905,153,945</b>		<b>5,632,682,525</b>	
가. 금융어선건조자금대출	-		-	
나. 금융수산시설자금대출	-		-	
다. 계통육성기금대출	-		-	
라. 피해복구어선건조자금대출	-		-	
마. 피해복구시설자금대출	-		-	
바. 수산시설자금대체자금대출	-		-	
사. 수산업경영개선자금대출	-		-	
야. 2001수산업경영개선자금(1)	-		-	
자. 중장기분할상환자금(1)	-		-	
차. 연대보증피해지원(1)	-		-	
카. 기타금융시설자금대출	-		-	

과 목	제 22 기		제 21 기	
타. 수산업경영회생시설자금대출	-		-	
파. 수산업경영인육성시설자금대출	2,943,724,945		2,872,654,525	
하. 귀어업인창업지원시설자금대출	2,211,000,000		1,946,000,000	
거. 양식시설현대화자금대출	-		-	
너. 연근해노후어선현대화자금대출	-		-	
더. 재정어선 건조자금대출	-		-	
러. 재정수산시설자금대출	-		-	
머. 농어촌구조개선자금대출	10,000,000		15,000,000	
버. 대충시설자금대출	-		-	
서. 경영안정특별자금대출	-		-	
어. 귀어가영어창업자금대출	-		-	
저. 어업질서확립자금대출	-		-	
쳐. 수산발전시설자금대출	740,429,000		799,028,000	
커. 기타재정시설자금대출	-		-	
<b>3. 기 타 대 출 금</b>	-		-	
( 대 손 총 당 금 )	-		-	
가. 기타정책자금대출금	-		-	
나. 원화사모사채	-		-	
다. 매입어음	-		-	
라. 콜론	-		-	
마. 기타대출채권	-		-	
바. 환매조건부채권매수	-		-	
야. 신용카드채권	-		-	
( 대 손 총 당 금 )	-		-	
자. 공제대출금	-		-	
( 대 손 총 당 금 )	-		-	
<b>IV. 유 형 자 산</b>		<b>1,511,497,337</b>		<b>1,631,571,131</b>
( 감 가 상 각 누 계 액 )	△610,551,050		△549,921,256	
1. 업무용토지	881,582,000		881,582,000	
2. 업무용건물	614,046,910		614,046,910	
3. 임차점포시설물	-		-	
4. 업무용동산	626,419,477		685,863,477	
5. 건설중인자산	-		-	
<b>V. 기 타 자 산</b>		<b>7,268,398,626</b>		<b>2,949,037,646</b>
1. 투자자산	-		-	
2. 무형자산	-		-	
3. 비업무용자산	-		-	
( 기 타 총 당 금 )	-		-	
4. 가지급금	16,077,723		3,305,407	
( 여신성가지급금대손총당금 )	△2,857,831		△963,367	
( 금융사고가지급금대손총당금 )	-		-	
( 기타가지급금대손총당금 )	△33,000		-	
5. 미수금	-		-	
( 대 손 총 당 금 )	-		-	
6. 선급금	-		-	
7. 유가증권미수이익	-		-	
8. 미수수익	287,182,650		237,097,013	
9. 선급비용	469,907		639,959	
10. 대리점	-		-	
11. 미결제외환	-		-	
12. 외환매매익대체	-		-	
13. 타행간현송채권	-		-	
14. 미회수내국환채권	4,641,594,110		2,610,584,772	
15. 자금관리서비스	40		-	
16. 당기법인세자산	-		-	
17. 부가가치세선금	-		-	
18. 보증금	-		-	
19. 이연법인세자산	-		-	

과 목	제 22 기		제 21 기	
20. 자 산 처 분 미 수 금	-		-	
21. 인 수 인 계 미 수 이 자	-		-	
22. 파 생 상 품 자 산	-		-	
23. 정 산 손 익	-		-	
24. 공 탁 금	2,937,902		3,352,270	
25. 타 사 업 대 여 금	-		-	
26. 타 사 업 부 문 자 금 수 수	2,323,027,125		95,021,592	
<b>VI. 비 신 용 사 업 계 정</b>		<b>9,091,060,283</b>		<b>8,975,064,177</b>
<b>자 산 총 계</b>		<b>120,801,432,838</b>		<b>115,984,987,852</b>
<b>부 채</b>				
<b>I. 예 탁 부 채</b>		<b>97,292,462,730</b>		<b>94,296,915,038</b>
<b>1. 요 구 불 예 탁 금</b>	<b>21,669,645,265</b>		<b>19,745,130,797</b>	
가. 보 통 예 탁 금	14,899,019,598		12,471,463,815	
나. 별 단 예 탁 금	876,840,760		135,400,000	
다. 공 금 예 탁 금	-		862,490	
라. 자 립 예 탁 금	5,446,798,865		6,521,131,744	
마. 국 민 주 청 약 예 탁 금	33,188,473		15,861,730	
바. 새 물 결 우 대 예 탁 금	405,294,432		508,980,250	
사. 기 업 자 유 예 탁 금	8,503,137		91,430,768	
<b>2. 기 한 부 예 탁 금</b>	<b>75,622,817,465</b>		<b>74,551,784,241</b>	
가. 정 기 예 탁 금	72,689,495,593		72,129,669,681	
나. 정 기 적 금	2,288,666,027		1,767,200,183	
다. 장 학 적 금	500,000		26,879,755	
라. 자 유 적 립 적 금	569,455,845		492,334,622	
마. 어 가 목 돈 마 련 저 축	74,700,000		52,300,000	
사. 가 계 장 기 저 축	-		-	
아. 신 재 형 저 축	-		83,400,000	
자. 근 로 자 우 대 저 축	-		-	
차. 장 기 주 택 마 련 저 축	-		-	
카. 기 타 예 탁 금	-		-	
<b>II. 차 입 부 채</b>		<b>9,844,840,567</b>		<b>9,003,211,147</b>
<b>1. 상 호 금 용 차 입 부 채</b>	-		-	
가. 상 호 금 용 지원 차 입 금	-		-	
나. 상 호 금 용 일 시 차 입 금	-		-	
<b>2. 정 책 자 금 차 입 부 채</b>	<b>9,844,840,567</b>		9,003,211,147	
가. 금 용 운 전 자 금 차 입 금	3,929,711,622		3,355,568,622	
나. 재 정 운 전 자 금 차 입 금	9,980,000		14,970,000	
다. 금 용 시 설 자 금 차 입 금	5,154,719,945		4,818,644,525	
라. 재 정 시 설 자 금 차 입 금	750,429,000		814,028,000	
마. 기 타 정 책 자 금 차 입 금	-		-	
<b>3. 외 화 차 입 금</b>	-		-	
<b>4. 공 제 차 입 금</b>	-		-	
<b>5. 기 타 차 입 부 채</b>	-		-	
<b>III. 기 타 부 채</b>		<b>4,573,069,258</b>		<b>3,709,797,490</b>
1. 미 지 급 외 국 환 채 무	-		-	
2. 와 환 매 매 대 체	-		-	
3. 가 수 금	7,087,820		2,107,107	
4. 미 지 급 금	22,651,142		49,671,664	
5. 선 수 이 자	-		-	
6. 선 수 수 익	210,928		863	
7. 미 지 급 이 자	1,329,319,055		933,380,821	
8. 미 지 급 비 용	20,047,826		19,061,441	
9. 조 합 원 출 자 금 부 채	-		-	
10. 대 리 점	80,083,390		128,000	
11. 타 행 간 현 수 채 무	-		-	
12. 미 지 급 내 국 환 채 무	2,940,217,725		2,587,247,196	
13. 자 금 관 리 서 비 스 계 정	2,069,666		1,618,195	
14. 당 기 법 인 세 부 채	<b>11,966,487</b>		25,431,964	

과 목	제 22 기		제 21 기	
15. 수 입 조 증 금	-	-	-	-
16. 임 대 수 입 보 증 금	-	-	-	-
17. 여 신 관 리 자 금	-	-	-	-
18. 수 입 제 세	52,210,490	-	17,695,300	-
19. 부 가 가 치 세	31,920	-	25,200	-
20. 예 수 법 인 세	-	-	-	-
21. 선 불 카 드 채 무	168,710	-	68,710	-
22. 체 크 카 드 채 무	60,680,868	-	42,532,314	-
23. 전 자 화 폐 채 무	-	-	-	-
24. 뱅 크 머 니 채 무	-	-	-	-
25. 이 연 법 인 세 채 무	-	-	-	-
26. 퇴 직 급 여 부 채	486,348,288	-	549,411,026	-
가. 퇴 직 연 금 미 지 급 금	-	-	-	-
나. ( 국 민 연 금 전 환 금 )	-	-	-	-
다. ( 퇴 직 신 탁 예 치 금 )	-	-	-	-
라. ( 퇴 직 연 금 운 용 자 산 )	△486,348,288	-	△549,411,026	-
27. 대 행 업 무 수 입 금	31,902,314	-	18,319,444	-
28. 복 구 총 당 부 채	-	-	-	-
29. 파 생 상 품 부 채	-	-	-	-
30. 정 산 손 익	-	-	-	-
31. 유 가 증 권 청 약 증 거 금	-	-	-	-
32. 특 별 유 보 금	-	-	-	-
33. 매 도 유 가 증 권 예 수 금	-	-	-	-
34. 타 사 업 부 문 자 금 수 수	-	-	-	-
35. 미 사 용 약 정 총 당 금	14,420,917	-	12,509,271	-
V. 비 신 용 사 업 계 정	-	-	-	-
<b>부 채 총 계</b>		<b>111,710,372,555</b>		<b>107,009,923,675</b>
<b>자 본</b>				
<b>I. 출 자 금</b>		<b>5,097,102,213</b>		<b>4,970,648,662</b>
1. 일 반 출 자 금	5,093,424,213	-	4,967,189,662	-
2. 회 전 출 자 금	-	-	-	-
3. 가 입 금	3,678,000	-	3,459,000	-
4. 우 선 출 자 금	-	-	-	-
5. 지 도 사 업 출 자 금	-	-	-	-
<b>II. 자 본 잉 여 금</b>		-		-
1. 자 본 적 립 금	-	-	-	-
<b>III. 기 타 포 괄 손 익 누 계 액</b>		<b>2,904,072,300</b>		<b>2,904,072,300</b>
1. 매 도 가 능 증 권 평 가 이 익 ( 매 도 가 능 증 권 평 가 손 실 )	-	-	-	-
2. 유 형 자 산 재 평 가 이 익	2,904,072,300	-	2,904,072,300	-
3. 지 분 법 자 본 변 동	-	-	-	-
<b>IV. 이 익 잉 여 금</b>		<b>1,089,885,770</b>		<b>1,100,343,215</b>
1. 법 정 적 립 금	393,199,850	-	349,120,000	-
2. 임 의 적 립 금	221,190,894	-	155,594,765	-
3. 미 처 분 이 익 잉 여 금 ( 또 는 미 처 리 결 손 금 )	475,495,026	-	595,628,450	-
<b>자 본 총 계</b>		<b>9,091,060,283</b>		<b>8,975,064,177</b>
<b>부 채 및 자 본 총 계</b>		<b>120,801,432,838</b>		<b>115,984,987,852</b>

※ 타사업부문자금수수 항목 순액 표기

- 상호금융특별회계와 일반사업부문회계간의 자금수수계정 양변(자산-부채) 잔액 상계 후 순액 표기하였음

## 16. 신용사업 손익계산서

제 22 기 2023년 1월 1일부터 2023년 12월 31일까지  
제 21 기 2022년 1월 1일부터 2022년 12월 31일까지

조합명 : 대천서부수산업협동조합

(단위 : 원)

구 분	제 22 기		제 21 기	
<b>I. 영</b>		<b>6,368,358,649</b>		<b>4,562,965,875</b>
(1) 이 자 수 익		5,981,554,847		4,145,222,010
1. 예 치 금 이 자	399,299,267		285,672,758	
2. 유 가 증 권 이 자	-		-	
3. 대 출 채 권 이 자	5,064,367,401		3,580,232,990	
4. 기 타 수 입 이 자	109,135,670		91,300,861	
5. 신 용 카 드 대 리 취 급 수 입 이 자	-		-	
6. 타 사 업 부 문 자 금 이 자	408,752,509		188,015,401	
(2) 유 가 증 권 평 가 및 처 분 이 익		-		-
1. 단 기 매 매 증 권 평 가 이 익	-		-	
2. 단 기 매 매 증 권 처 분 이 익	-		-	
3. 매 도 가 능 증 권 처 분 이 익	-		-	
4. 매 도 가 능 증 권 손 상 차 손 환 입	-		-	
5. 만 기 보 유 증 권 자 산 손 상 차 손 환 입	-		-	
6. 매 도 가 능 증 권 평 가 이 익	-		-	
7. 매 도 가 능 증 권 매 매 이 익	-		-	
(3) 대 출 채 권 평 가 및 처 분 이 익		-		55,000
1. 대 손 총 당 금 환 입 액	-		55,000	
2. 대 출 채 권 처 분 이 익	-		-	
3. 미 사 용 약 정 총 당 금 환 입	-		-	
(4) 배 당 금 수 익		-		-
1. 단 기 매 매 증 권 배 당 금 수 익	-		-	
2. 매 도 가 능 증 권 배 당 금 수 익	-		-	
(5) 수 수 료 수 익		138,336,498		160,011,553
1. 원 화 지 급 보 증 료	-		-	
2. 수 신 관 련 수 입 수 수 료	31,037,051		30,998,202	
3. 여 신 관 련 수 입 수 수 료	72,363,448		98,893,898	
4. 전 자 금 용 수 입 수 수 료	20,642,291		15,751,642	
5. 신 용 카 드 대 리 취 급 수 입 수 수 료	14,293,708		14,358,168	
6. 투 자 상 품 판 매 관 련 수 수 료	-		-	
7. 외 환 수 입 수 수 료	-		9,643	
(6) 기 타 영 업 수 익		248,467,304		257,677,312
1. 복 구 총 당 부 채 환 입	-		-	
2. 예 탁 금 전 입 이 자	-		-	
3. 기 타 영 업 잡 수 익	6,988,909		12,650,975	
4. 투 자 상 품 판 매 관 련 수 익	-		-	
5. 외 환 이 익	-		-	
6. 공 제 사 업 수 익	241,478,395		245,026,337	
<b>II. 영</b>		<b>5,638,378,679</b>		<b>3,980,879,631</b>
(1) 이 자 비 용		3,614,915,104		1,677,931,511
1. 예 탁 부 채 이 자	3,421,650,658		1,549,201,819	
2. 차 입 부 채 이 자	182,508,707		122,111,656	
3. 기 타 지 급 이 자	10,755,739		6,618,036	



구 분	제 22 기		제 21 기	
4. 타 사업 부문 자금이자	-		-	
(2) 유가증권평가및처분손실	-		-	
1. 단기매매증권평가손실	-		-	
2. 단기매매증권처분손실	-		-	
3. 매도가능증권처분손실	-		-	
4. 매도가능증권손상차손	-		-	
5. 만기보유증권손상차손	-		-	
6. 매도유가증권평가손실	-		-	
7. 매도유가증권매매손실	-		-	
(3) 대출채권평가및처분손실		220,208,214		730,756,636
1. 대손상각비	218,296,568		718,247,365	
2. 대출채권처분손실	-		-	
3. 미사용약정충당금전입	1,911,646		12,509,271	
(4) 수수료비용		111,237,143		137,660,376
1. 상호금융지급수수료	110,931,014		136,971,307	
2. 외환지급수수료	-		-	
3. 신용카드대리취급지급수수료	306,129		689,069	
4. 유가증권취득수수료	-		-	
(5) 기타영업비용		95,695,383		91,602,414
1. 신용카드책임부담금	-		-	
2. 기금출연금	82,897,599		74,436,619	
3. 기타영업잡비용	-		-	
4. 외환손실	-		-	
5. 공제비용	12,797,784		17,165,795	
(6) 판매비와관리비		1,596,322,835		1,342,928,694
1. 인건비	923,161,931		817,357,204	
2. 퇴직급여	174,109,830		137,024,156	
3. 여비	91,738		763,903	
4. 소모품비	8,294,390		7,371,910	
5. 도서인쇄비	5,065,772		5,378,626	
6. 통신비	11,607,320		10,827,436	
7. 경조비	6,500,000		8,540,000	
8. 세금공과	2,256,400		2,392,090	
9. 분담금	9,530,898		9,550,904	
10. 수선유지비	7,990,032		8,412,986	
11. 보험료	4,152,582		2,807,525	
12. 임차료	-		-	
13. 전력수도료	8,614,768		6,994,085	
14. 연료유지비	21,836,314		26,077,000	
15. 청사관리비	3,390,000		3,107,500	
16. 차량량비	2,120,080		2,411,600	
17. 감가상각비	121,503,794		123,605,647	
18. 복리후생비	104,253,590		14,100,000	
19. 피복비	2,211,800		1,872,000	
20. 체육예능비	-		-	
21. 광고선전비	7,330,500		7,269,100	
22. 지급수수료	15,833,474		17,862,556	
23. 등기소송비	1,733,520		1,324,970	

구 분				제 22 기		제 21 기	
24.	행	사	비	-		-	
25.	포	상	금	-		-	
26.	교	육	련	5,295,990		3,994,525	
27.	조	사	구	-		-	
28.	전	산	영	110,335,312		89,555,171	
29.	업	무	진	39,096,800		34,327,800	
30.	운	반	관	6,000		-	
31.	당	직	비	-		-	
32.	잡		비	-		-	
33.	회	의	비	-		-	
34.	복	구	부	-		-	
	총	당	채	-		-	
	입	액		-		-	
<b>Ⅲ. 영</b>	<b>업</b>	<b>이</b>	<b>익</b>		<b>729,979,970</b>		<b>582,086,244</b>
<b>Ⅳ. 영</b>	<b>업</b>	<b>외</b>	<b>수</b>		<b>48,035,139</b>		<b>7,104,844</b>
1.	유	형	이	-		-	
2.	유	형	이	-		-	
3.	유	형	이	-		-	
4.	비	업	이	-		-	
5.	유	입	수	-		-	
6.	기	타	액	-		-	
7.	대	출	액	-		-	
8.	기	타	액	-		-	
9.	전	기	이	541,620		279	
10.	수	입	금	-		-	
11.	수	입	료	-		-	
12.	자	산	이	-		-	
13.	채	무	이	-		-	
14.	보	험	이	-		-	
15.	기	타	수	47,493,519		7,104,565	
<b>Ⅴ. 영</b>	<b>업</b>	<b>외</b>	<b>용</b>		<b>210,128,525</b>		<b>219,152,041</b>
1.	유	형	실	-		-	
2.	유	형	손	-		-	
3.	유	형	손	-		-	
4.	비	업	손	-		-	
5.	유	입	비	-		-	
6.	기	타	액	-		-	
7.	전	기	실	-		-	
8.	특	수	용	-		-	
9.	재	해	실	-		-	
10.	보	험	손	-		-	
11.	기	타	용	4,327,746		2,331,167	
12.	공	통	금	205,800,779		216,820,874	
<b>Ⅵ. 신</b>	<b>용</b>	<b>사</b>	<b>이</b>		<b>567,886,584</b>		<b>370,039,047</b>
<b>Ⅶ. 비</b>	<b>신</b>	<b>용</b>	<b>이</b>		<b>△234,003,065</b>		<b>119,670,795</b>
<b>Ⅷ. 법</b>	<b>인</b>	<b>세</b>	<b>용</b>		<b>35,388,493</b>		<b>48,911,392</b>
<b>Ⅸ. 당</b>	<b>기</b>	<b>순</b>	<b>이</b>		<b>298,495,026</b>		<b>440,798,450</b>
당기 :	신용사업당기순이익 :		533,465,087				
	비신용사업당기순이익 :		△234,970,061				
전기 :	신용사업당기순이익 :		333,045,072				
	비신용사업당기순이익 :		107,393,378				

## 17. 비신용사업 요약 재무상태표

제 22 기 2023년 12월 31일 현재

제 21 기 2022년 12월 31일 현재

(단위 : 원)

과 목	제 22 기	제 21 기
자 산		
I. 유 동 자 산	6,395,221,080	4,356,885,706
II. 비 유 동 자 산	8,373,389,183	8,311,631,258
(1) 투 자 자 산	200,000,000	200,000,000
(2) 유 형 자 산	8,110,442,001	8,024,007,204
(3) 무 형 자 산	62,947,182	87,624,054
III. 기 타 금 용 업 자 산	5,742,904,924	5,209,439,837
자 산 총 계	<b>20,511,515,187</b>	<b>17,877,956,801</b>
부 채		
I. 유 동 부 채	3,736,846,088	2,151,840,242
II. 고 정 부 채	0	0
III. 기 타 금 용 업 부 채	7,683,608,816	6,751,052,382
부 채 총 계	<b>11,420,454,904</b>	<b>8,902,892,624</b>
자 본		
I. 출 자 금	5,097,102,213	4,970,648,662
II. 자 본 잉 여 금	0	0
III. 자 본 조 정	0	0
IV. 기 타 포 괄 손 익 누 계 액	2,904,072,300	2,904,072,300
V. 이 익 잉 여 금	1,089,885,770	1,100,343,215
자 본 총 계	<b>9,091,060,283</b>	<b>8,975,064,177</b>
부 채 와 자 본 총 계	<b>20,511,515,187</b>	<b>17,877,956,801</b>

## 18. 비신용사업 요약 손익계산서

제 22 기 2023년 1월 1일부터 2023년 12월 31일까지  
 제 21 기 2022년 1월 1일부터 2022년 12월 31일까지

(단위 : 원)

과 목	제 22 기	제 21 기
I. 영 업 수 익	8,574,160,111	10,146,114,785
II. 영 업 비 용	7,400,460,681	8,487,266,466
III. 판 매 비 와 관 리 비	2,011,066,389	2,100,587,883
<b>IV. 영 업 이 익</b>	<b>(837,366,959)</b>	<b>(441,739,564)</b>
V. 영 업 외 수 익	735,305,397	650,310,455
VI. 영 업 외 비 용	131,941,503	88,900,096
<b>VII. 경 상 이 익</b>	<b>(234,003,065)</b>	<b>119,670,795</b>
VIII. 특 별 이 익	533,465,087	333,405,072
IX. 특 별 손 실	0	0
<b>X. 법 인 세 비 용 차 감 전 순 이 익</b>	<b>299,462,022</b>	<b>453,075,867</b>
X I. 법 인 세 비 용	966,996	12,277,417
<b>X II. 당 기 순 이 익</b>	<b>298,495,026</b>	<b>440,798,450</b>

# 19. 이익잉여금처분(결손금처리)계산서

## 이익잉여금처분 계산서

제 22 기 2023년 1월 1일부터 2023년 12월 31일까지 (처분확정일 2024-02-21)

제 21 기 2022년 1월 1일부터 2022년 12월 31일까지 (처분확정일 2023-02-22)

(단위 : 원)

과 목	제 22 기	제 21 기
	금 액	금 액
<b>I. 미 처 분 이 익 잉 여 금</b>	<b>475,495,026</b>	<b>595,628,450</b>
1. 전 기 이 월 이 익 잉 여 금 ( △ 전 기 이 월 미 처 리 결 손 금 )	177,000,000	154,830,000
2. 당 기 순 이 익 ( △ 당 기 순 손 실 )	298,495,026	440,798,450
3. 회 계 정 책 변 경 누 적 효 과	0	0
<b>II. 이 익 잉 여 금 처 분 액</b>	<b>325,495,026</b>	<b>418,628,450</b>
1. 법 정 적 립 금	30,800,150	44,079,850
2. 임 의 적 립 금	35,809,106	66,338,340
3. 배 당 금	258,885,770	308,210,260
가. 출 자 배 당 금	205,491,970	238,210,260
나. 이 용 고 배 당	53,393,800	70,000,000
<b>III. 차 기 이 월 미 처 분 이 익 잉 여 금</b>	<b>150,000,000</b>	<b>177,000,000</b>
1. 법 에 의 한 지 도 사 업 총 당 이 월 금	150,000,000	177,000,000
2. 미 처 분 이 익 잉 여 금	0	0

20. 조합원 지분변동표

**조합원 지분변동표**

제 22 기 2023년 1월 1일부터 2023년 12월 31일까지

(단위 : 원)

	출 자 금				자본잉여금	이익잉여금	기타포괄 손익누계액	총 계
	일반출자금	회전출자금	가입금	우선출자금				
기 초 잔 액	4,967,189,662	-	3,459,000	-	-	1,100,343,215	2,904,072,300	8,975,064,177
조 합 원 지 분 증 가	193,618,831	-	229,000	-	-	-	-	193,847,831
1. 일 반 출 자 금	193,618,831	-	-	-				193,618,831
2. 회 전 출 자 금	-	-	-	-				-
3. 가 입 금	-	-	229,000	-				229,000
4. 우 선 출 자 금	-	-	-	-				-
5. 자 본 잉 여 금					-			-
6. 이 익 잉 여 금								-
7. 당 기 순 이 익						-		-
8. 기 타 포 괄 손 익 누 계 액							-	-
조 합 원 지 분 감 소	67,384,280	-	10,000	-	-	10,457,445	-	77,851,725
1. 일 반 출 자 금	67,384,280	-	-	-				67,384,280
2. 회 전 출 자 금	-	-	-	-				-
3. 가 입 금	-	-	10,000	-				10,000
4. 우 선 출 자 금	-	-	-	-				-
5. 자 본 잉 여 금					-			-
6. 이 익 잉 여 금						10,457,445		10,457,445
7. 배 당 금 ( 배 당 률 %)						-		-
8. 당 기 순 손 실						-		-
9. 기 타 포 괄 손 익 누 계 액							-	-
기 말 잔 액	5,093,424,213	-	3,678,000	-	-	1,089,885,770	2,904,072,300	9,091,060,283

## 21. 감사보고서(별첨)

※ 당해연도는 수협법 제169조(감독)에 따라 외부감사 대상에서 제외됨에 따라 외부감사보고서 첨부  
는 생략하오니 참고하시기 바랍니다.

[자금조달 및 운용에 관한 사항]

22. 취급 상품의 종류

구분	상 품 명	비 고																									
출 자 금	출자금																										
요 구 불 예 탁 금	보통예탁금, 자립예탁금, 새물결우대예탁금, 기업자유예탁금, 셀러리맨리치예금, 힘내라!우리사장님우대예금, 행복해우리수산업예금 I, 수협행복지킴이통장, 사랑해주거래통장, 하이앤프리에금, 우리사장님우대통장, 수협어업인희망지킴이통장, sh평생함께해통장, sh외국인주거래통장, sh주거래기관예금, 수협국민연금안심통장, 수협희망지킴이통장, 수협군인연금평생안심통장, 수협하도급지킴이통장, 수협양식재해보험안심통장, Sh얼쑤!입출금통장, 돈보따리통장, Sh얼쑤!(All秀!) 파킹통장																										
거 치 식 예 탁 금	정기예탁금, 플러스회전예탁금, 더블만족정기예탁금, sh주거래우대정기예금, Sh얼쑤!정기예금, 바다가꿈정기예금, 바다가꿈법인예금, Sh월복리식 정기예탁금																										
적 립 식 예 탁 금	정기적금, 장학적금, 자유적립적금, 평생만족자유저축, 매일적금, 수산물판매자유적립적금, 농어가목돈마련저축, 꿈나무미래적금, 더플러스정기적금, 더드림월복리적금, 우리사장님우대적금, 티끌모아월복리적금, sh모바일적금, 내맘대로적금, Sh오픈뱅킹우대적금, Sh얼쑤!적금																										
대 출 금	일반자금대출, 자립예탁금대출, 종합통장대출, 상업어음할인, 농어가목돈마련저축대출, 임직원대출, 상호금융장기대출, 매일적금대출, 공공기관협약대출, 주택마련도우미대출, 상호금융우대대출, 부동산경력자금대출, 냉동수산물담보대출, 어업경영자금대출, 교회대출, 임차(전세)보증금담보대출, 인터넷스마트폰예적금담보대출, 우리사장님우대대출, 공동주택중도금집단대출, 프리미엄도서관련자금대출, S-Class론, 조합원생활안정자금대출, 주유소대출, 햇살론, 카마스터론, 고시원사업자대출, 유치원운영자대출, 주택건설자금대출, 수산물판매업자대출, 수협MYCAR대출, 다되는체크카드론, NPL채권담보대출, 비주거용부동산중도금대출, 매일매일행복대출, 우량직장인퀵론, SH평생함께종합통장대출, 스마트택시론, 임대사업자전용대출, SH프리미엄신용대출, 중금리사잇돌대출, 실버사업자우대대출, 그린솔라론, 근해어선소유자신용대출, 그린솔라론, 실버건강보험급여채권대출, 사회적경제기업지원대출, 브릿지보증대환대출, 사업자후순위담보대출, HUG주택구입자금보증 중도금집단대출, HUG주택임차자금보증 중도금집단대출, 비주거용건물 건축자금대출	<table border="1"> <thead> <tr> <th>종류</th> <th>세분류</th> <th>부담자</th> </tr> </thead> <tbody> <tr> <td rowspan="5">(근)저당권 설정, 변경, 이전, 말소 등의 등기 비용</td> <td>국민주택채권매입비</td> <td>채무자 또는 설정자</td> </tr> <tr> <td>등록면허세</td> <td rowspan="4">채권자(조합) (단, 말소시 채무자 또는 설정자)</td> </tr> <tr> <td>지방교육세</td> </tr> <tr> <td>등기신청수수료</td> </tr> <tr> <td>법무사수수료</td> </tr> <tr> <td>감정평가수수료</td> <td>설정시 : 채권자(조합) (단, 채무자의 채무불이행으로 인하여 행사시는 채무자 또는 설정자)</td> </tr> <tr> <td rowspan="4">지상권 설정, 변경, 이전, 말소 등의 등기 비용</td> <td>등록면허세</td> <td rowspan="4">채권자(조합) (단, 말소시 채무자 또는 설정자)</td> </tr> <tr> <td>지방교육세</td> </tr> <tr> <td>등기신청수수료</td> </tr> <tr> <td>법무사수수료</td> </tr> <tr> <td colspan="2">기타비용으로써 부담주체가 분명하지 아니한 금액</td> <td>채무자 또는 설정자 균분하여 부담</td> </tr> <tr> <td colspan="2">인지세</td> <td>조합과 채무자 50%씩 부담</td> </tr> </tbody> </table>	종류	세분류	부담자	(근)저당권 설정, 변경, 이전, 말소 등의 등기 비용	국민주택채권매입비	채무자 또는 설정자	등록면허세	채권자(조합) (단, 말소시 채무자 또는 설정자)	지방교육세	등기신청수수료	법무사수수료	감정평가수수료	설정시 : 채권자(조합) (단, 채무자의 채무불이행으로 인하여 행사시는 채무자 또는 설정자)	지상권 설정, 변경, 이전, 말소 등의 등기 비용	등록면허세	채권자(조합) (단, 말소시 채무자 또는 설정자)	지방교육세	등기신청수수료	법무사수수료	기타비용으로써 부담주체가 분명하지 아니한 금액		채무자 또는 설정자 균분하여 부담	인지세		조합과 채무자 50%씩 부담
종류	세분류	부담자																									
(근)저당권 설정, 변경, 이전, 말소 등의 등기 비용	국민주택채권매입비	채무자 또는 설정자																									
	등록면허세	채권자(조합) (단, 말소시 채무자 또는 설정자)																									
	지방교육세																										
	등기신청수수료																										
	법무사수수료																										
감정평가수수료	설정시 : 채권자(조합) (단, 채무자의 채무불이행으로 인하여 행사시는 채무자 또는 설정자)																										
지상권 설정, 변경, 이전, 말소 등의 등기 비용	등록면허세	채권자(조합) (단, 말소시 채무자 또는 설정자)																									
	지방교육세																										
	등기신청수수료																										
	법무사수수료																										
기타비용으로써 부담주체가 분명하지 아니한 금액		채무자 또는 설정자 균분하여 부담																									
인지세		조합과 채무자 50%씩 부담																									
공 제	Sh행복플러스중신공제2301, Sh스마트정기공제2301(갱신형), Sh입원수술100세보장공제2301(갱신형), Sh안심해실버공제2301, Sh The드림중신공제2301, Sh영플랜중신공제2303, Sh걱정없는암공제2305(갱신형,비갱신형), Sh돌려주는 건강공제2301, Sh심뇌혈관질환 알찬건강공제2301, Shi팔청춘척추보장공제2301, Sh The건강한치아공제2301(갱신형), Sh신가인간편공제2301(갱신형), Sh다이렉트치아공제2301(갱신형), Sh도드림상해공제2301, Sh어업인상해공제2301, Sh다이렉트암공제2301(갱신형), Sh다이렉트남성암공제2309, Sh다이렉트저축공제2301, Sh사랑해저축공제2301, Sh VIP저축공제2301, Sh행복해연금저축공제2301, Sh바로주는연금공제2301, Sh Good플랜연금공제2301, Sh걱정없는 치매간병공제2301, Sh파워플랜중신공제2305, Sh우리아이행복연금공제2306, Sh다이렉트골프공제2203, Sh한아름종합보장공제2301, Sh호흡기질환보장공제2301, Sh운전자공제2301, Sh자녀사랑공제2301, Sh다이렉트운전자공제2301, Sh지켜줘홀츠종합공제2301, Sh지켜줘비즈종합공제2301, Sh잘보이는눈건강공제2301(갱신형), Sh다이렉트여성암공제2301, Sh암레디(I'm ready)암공제2301, Sh다이렉트피싱암공제2308, Sh다이렉트간편아파트화재공제2309, 주택화재공제, 보통화재공제, 신원보증공제, 선주배상책임공제, 선박공제, 임원배상책임공제, 생산물배상책임공제, 영업배상책임공제, 어린이놀이시설배상책임공제, 패키지공제, 가스사고배상책임공제, 전자금융배상책임공제, 건설공사공제, 재난배상책임공제, 태양광종합공제, 승강기사고배상책임공제, 조립공제, 완성토목물공사공제, 금융기관종합공제, Sh다이렉트 재난배상책임공제, 선양기공제, Sh다이렉트 승강기사고배상책임공제																										

※ 대출부대비용 부담여부



### 23. 금리현황 및 금리산정근거

#### (1) 여신금리

##### 가) 신용대출

(단위 : %)

구분	신용등급										
	1~2등급		3~4등급		5~6등급		7~8등급		9~10등급		
가계대출	취급비중	28.60		21.70		32.90		11.10		5.70	
	적용금리	최저	최고	최저	최고	최저	최고	최저	최고	최저	최고
		5.59	8.39	5.97	8.30	6.39	8.62	7.49	9.76	6.94	8.07
가중평균금리	6.95		7.65		7.62		8.44		7.23		
기업대출	취급비중	23.20		19.00		47.70		10.00		0.00	
	적용금리	최저	최고	최저	최고	최저	최고	최저	최고	최저	최고
		6.01	8.37	5.72	7.91	6.98	8.80	6.48	8.37	0.00	0.00
가중평균금리	7.05		6.27		7.75		6.65		0.00		

※ 2023년말 계수

##### 나) 담보대출

(단위 : %)

상품명	담보종류	적용금리		가중평균금리	대출기간 (개월수)	기준일
		최저	최고			
가계대출	아파트	3.70	6.64	5.67	24 ~ 360	2023-12-31
	주택	3.80	7.93	5.91	24 ~ 360	2023-12-31
	상가	3.30	7.17	6.07	24 ~ 239	2023-12-31
	토지	5.11	8.73	6.45	24 ~ 264	2023-12-31
	기타부동산	5.75	7.78	6.30	48 ~ 219	2023-12-31
	예적금	4.13	7.00	6.22	1 ~ 84	2023-12-31
기업대출	아파트	4.64	6.49	5.68	24 ~ 96	2023-12-31
	주택	4.98	7.17	5.59	24 ~ 240	2023-12-31
	상가	4.12	6.56	5.80	24 ~ 240	2023-12-31
	토지	4.96	7.66	5.95	13 ~ 240	2023-12-31
	기타부동산	5.30	7.27	6.02	12 ~ 240	2023-12-31
	예적금	0.00	0.00	0.00	~	2023-12-31

#### (2) 수신금리

구분	1개월이상 3개월미만	3개월이상 6개월미만	6개월이상 12개월미만	12개월이상 24개월미만	24개월이상 36개월미만	36개월이상 48개월미만	48개월이상 60개월미만
정기예탁금	2.00	3.50	4.26	4.58	3.86	3.86	3.70

※ 2023년 중 정기예탁금 가중평균금리 기준

#### (3) 금리 결정체계

##### ○ 여신금리

정기예탁금 금리 등을 기준으로 선정한 「기준금리」에 업무원가, 신용원가, 목표마진, 가산우대금리 등을 감안한 「가산금리」를 더하여 대출금리를 결정

구분	금리종류	내용	비고
기준금리	조달금리	대출금리 산정이 되는 금리로서 시장금리, 정기예탁금 금리 등을 고려하여 자체적으로 선정한 금리	금리시스템에서 결정
가산금리	업무원가	여신업무와 관련되어 발생된 비용을 대상으로 대출금액당 원가율을 산출하여 반영	
	신용원가	고객의 신용등급에 따른 부도율과 채권보전된 담보물의 회수율 차이를 반영	
	목표마진	조합에서 적정이익 확보를 위해 설정하는 수익률로서 대출취급을 통해 추구하는 최소마진	회원조합에서 결정
	가산/우대금리	고객의 거래실적, 수익기여도 등에 근거하여 금리에 대해 할인 또는 가산 적용	

##### ○ 수신금리

수신금리는 아래와 같은 회원수협 내외의 여러 요소를 고려하여 자체 리스크관리위원회 의결을 통해 수시로 결정하여 운영

- 1) 수신금리체계의 구조 : 기준금리 + 영업점적용금리 + 조합(본소)승인금리
- 2) 수신금리 결정시 고려하는 요소
  - ① 최근 시장금리 수준
  - ② 중앙회 예치금리
  - ③ 경쟁기관 금리수준 및 자금사정
  - ④ 예대마진 및 경영전략 등

24. 자금조달 운용 부문별 실적(평잔)

(단위 : 원,%)

구 분		2023년도		2022년도		증감			
		금액	구성비	금액	구성비	금액	구성비		
조달	비용	예탁부채	95,939,978,480	89.90	91,846,073,663	90.32	4,093,904,817	(0.42)	
		- 정기예탁금	74,100,354,186	69.43	68,626,859,337	67.49	5,473,494,849	1.94	
		- 정기적금	2,087,924,346	1.96	2,178,793,908	2.14	(90,869,562)	(0.18)	
		- 기타	19,751,699,948	18.51	21,040,420,418	20.69	(1,288,720,470)	(2.18)	
		차입금	9,397,717,860	8.80	8,165,525,424	8.03	1,232,192,436	0.77	
	성	- 중앙회차입금	9,397,717,860	8.80	8,165,525,424	8.03	1,232,192,436	0.77	
		- 정부차입금	0	0.00	0	0.00	0	0.00	
		- 금융기관차입금	0	0.00	0	0.00	0	0.00	
		기타	1,224,773,499	1.15	1,537,014,660	1.51	(312,241,161)	(0.36)	
		소계	106,562,469,839	99.85	101,548,613,747	99.86	5,013,856,092	(0.01)	
	무비용성	퇴직급여충당금	498,941,976	0.47	396,334,718	0.39	102,607,258	0.08	
		기타	(327,404,052)	(0.31)	(261,807,107)	(0.26)	(65,596,945)	(0.05)	
		소계	171,537,924	0.16	134,527,611	0.13	37,010,313	0.03	
조달합계		106,734,007,763	100.00	101,683,141,358	100.00	5,050,866,405	0.00		
운용	수익	대출채권	85,985,412,191	80.56	80,935,434,236	79.60	5,049,977,955	0.96	
		(대손충당금)	(1,865,455,407)	(1.75)	(1,143,629,619)	(1.12)	(721,825,788)	(0.63)	
		(이연대출부대손익)	596,411	0.00	620,946	0.00	(24,535)	0.00	
		- 상호금융대출금	78,448,128,504	73.50	73,908,943,392	72.69	4,539,185,112	0.81	
		- 정책자금대출금	9,400,821,907	8.81	8,168,345,603	8.03	1,232,476,304	0.78	
		- 공제대출	0	0.00	0	0.00	0	0.00	
		- 신용카드채권	1,320,776	0.00	1,153,914	0.00	166,862	0.00	
		- 기타	0	0.00	0	0.00	0	0.00	
		유가증권	0	0.00	0	0.00	0	0.00	
		- 단기매매증권	0	0.00	0	0.00	0	0.00	
	- 매도가능증권	0	0.00	0	0.00	0	0.00		
	- 만기보유증권	0	0.00	0	0.00	0	0.00		
	성	제예금	17,694,754,827	16.58	17,622,872,796	17.33	71,882,031	(0.75)	
		기타	1,407,301,808	1.32	1,362,969,387	1.34	44,332,421	(0.02)	
		소계	105,087,468,826	98.46	99,921,276,419	98.27	5,166,192,407	0.19	
		무수익성	유형자산	1,631,762,920	1.54	1,748,535,058	1.72	(116,772,138)	(0.18)
			(감가상각누계액)	(492,505,054)	(0.46)	(426,992,899)	(0.42)	(65,512,155)	(0.04)
	- 업무용토지		881,582,000	0.83	881,582,000	0.87	0	(0.04)	
	- 업무용건물		614,046,910	0.58	614,046,910	0.60	0	(0.02)	
- 업무용동산	628,639,064		0.59	679,899,047	0.67	(51,259,983)	(0.08)		
- 기타	0		0.00	0	0.00	0	0.00		
기타	14,776,017	0.01	13,329,881	0.01	1,446,136	0.00			
소계	1,646,538,937	1.55	1,761,864,939	1.73	(115,326,002)	(0.18)			
운용합계		106,734,007,763	100.00	101,683,141,358	100.00	5,050,866,405	0.00		

주) • 수익성(비용성)은 보유하고 있음으로써 수익(비용)이 발생하는 항목임.

• 대손충당금은「상호금융업감독규정」자산건전성 분류기준에 따라 적립됨.

## 25. 대출금 운용 현황

### ○ 종류별 현황

(단위 : 원, %)

구 분	2023년도		2022년도		증 감	
	금 액	구성비	금 액	구성비	금 액	구성비
상호금융대출금	78,907,604,853	88.91	81,084,285,456	90.01	(2,176,680,603)	(1.10)
정책자금대출금	9,844,845,567	11.09	9,003,221,147	9.99	841,624,420	1.10
공 제 대 출 금	0	0.00	0	0.00	0	0.00
신 용 카 드 채 권	0	0.00	0	0.00	0	0.00
기 타 대 출	0	0.00	0	0.00	0	0.00
합 계	88,752,450,420	100.00	90,087,506,603	100.00	(1,335,056,183)	0.00

### ○ 용도별 현황

(단위 : 원, %)

용 도 별	2023년도		2022년도		증 감	
	금 액	구성비	금 액	구성비	금 액	구성비
어업경영자금	9,844,845,567	11.09	9,063,221,147	10.06	781,624,420	1.03
가 계 자 금	12,924,468,470	14.56	15,400,835,111	17.10	(2,476,366,641)	(2.53)
부 업 자 금	0	0.00	0	0.00	0	0.00
주 택 자 금	1,075,078,884	1.21	1,384,925,419	1.54	(309,846,535)	(0.33)
기 업 자 금	64,823,269,499	73.04	64,142,912,926	71.20	680,356,573	1.84
기 타 자 금	84,788,000	0.10	95,612,000	0.11	(10,824,000)	(0.01)
합 계	88,752,450,420	100.00	90,087,506,603	100.00	(1,335,056,183)	0.00

○ 담보별 대출금

(단위 : 원, %)

구 분		2023년도		2022년도		증 감	
		금 액	구성비	금 액	구성비	금 액	구성비
담 보	부 동 산	57,199,583,007	64.45	66,830,101,496	74.18	(9,630,518,489)	(9.74)
	동 산	2,875,888,157	3.24	4,126,897,438	4.58	(1,251,009,281)	(1.34)
	유 가 증 권	-	0.00	-	0.00	0	0.00
	예 적 금	378,818,017	0.43	116,850,237	0.13	261,967,780	0.30
	기 타	25,465,071,558	28.69	16,019,961,049	17.78	9,445,110,509	10.91
소 계		85,919,360,739	96.81	87,093,810,220	96.68	(1,174,449,481)	0.13
신 용		2,833,089,681	3.19	2,993,696,383	3.32	(160,606,702)	(0.13)
합 계		88,752,450,420	100.00	90,087,506,603	100.00	(1,335,056,183)	0.00

26. 비조합원 대출현황

(단위 : 원, %)

구 분	2023년도	2022년도	증 감
신규대출취급액	4,939,950,000	37,702,576,009	(32,762,626,009)
비조합원대출한도액	1,646,650,000	12,567,525,336	(10,920,875,336)
비조합원대출 신규취급액	518,000,000	7,528,710,009	(7,010,710,009)
비조합원대출 잔액	6,578,695,783	14,892,836,676	(8,314,140,893)

## 27. 예적금 현황

(단위 : 원, %)

구분	2023년도				2022년도				증감	
	금액	구성비	평잔	구성비	금액	구성비	평잔	구성비	금액	평잔
요구불예금	21,669,645,265	22.27	19,100,337,386	19.91	19,745,130,797	20.94	20,139,946,922	21.93	1,924,514,468	(1,039,609,536)
적립식예금	2,933,321,872	3.01	2,739,246,908	2.86	2,422,114,560	2.57	3,079,267,404	3.35	511,207,312	(340,020,496)
거치식예금	72,689,495,593	74.71	74,100,354,186	77.24	72,129,669,681	76.49	68,626,859,337	74.72	559,825,912	5,473,494,849
합계	97,292,462,730	100.00	95,939,938,480	100.00	94,296,915,038	100.00	91,846,073,663	100.00	2,995,547,692	4,093,864,817

주) 적립식 예금은 취급상품 종류에서 적립식으로 분류된 예금과 장학적금을 합산한 금액임

## 28. 유가증권 투자 현황

○ 보유 유가증권

(단위 : 원, %)

구분	2023년도		2022년도		증감	
	금액	구성비	금액	구성비	금액	구성비
통화안정증권	0	0.00	0	0.00	0	0.00
국공채	0	0.00	0	0.00	0	0.00
사채	0	0.00	0	0.00	0	0.00
수익증권	0	0.00	0	0.00	0	0.00
기타증권	0	0.00	0	0.00	0	0.00
합계	0	0.00	0	0.00	0	0.00

## 29. 대손상각 및 대손충당금

(단위 : 원)

구 분	2023년도	2022년도	증 감
대 손 충 당 금	2,086,128,483	1,864,603,808	221,524,675
기 중 대 손 상 각 액	0	0	0

주) 1. 대손충당금은「상호금융업감독규정」자산건전성 분류기준에 따라 적립됨.

## 30. 부실 및 무수익여신 현황

(단위 : 원)

구 분	2023년도	2022년도	증 감
총 여 신	90,087,506,603	91,299,112,975	(1,211,606,372)
부 실 여 신	30,060,483	37,127,342	(7,066,859)
무 수 익 여 신	4,627,291,962	2,833,383,123	1,793,908,839

주) 1. 부실여신은 회수의문 및 추정손실의 합계임.

2. 무수익여신은 부실여신과 고정분류 여신의 합계임.

## 31. 비업무용 부동산 보유현황

(단위 : 원)

구 분	취득후 1년경과	취득후 2년경과	취득후 3년경과	합 계
비업무용토지	0	0	0	0
비업무용건물	0	0	0	0
기타비업무용자산	0	0	0	0
합 계	0	0	0	0

## [경영지표에 관한 사항]

(단위 : 원, %)

번호	구 분		2023년도	2022년도	비고	
32	경영실태평가등급		2	2	낮을수록 양호	
33	자본적정성	순자본비율	8.13	8.42	높을수록 양호	
		총자본비율	11.04	11.36	높을수록 양호	
		단순자본비율	7.32	7.51	높을수록 양호	
34	유 동 성	유동성비율	52.25	70.00	높을수록 양호	
		고정자산비율	108.63	104.75	낮을수록 양호	
35	수 익 성	총자산순이익율	0.25	0.38	높을수록 양호	
		수지비율	100.74	99.03	낮을수록 양호	
		총자산경비율	3.00	3.02	낮을수록 양호	
36	자산건전성	손실위험가중여신비율	8.48	5.44	낮을수록 양호	
		순고정이하여신비율	4.10	2.54	낮을수록 양호	
		연체대출비율	5.21	3.22	낮을수록 양호	
37	생 산 성	직 원 1인당	영업이익	91,247,496	72,760,781	높을수록 양호
			예금	12,161,557,841	11,787,114,380	높을수록 양호
			대출금	9,622,472,755	9,922,007,481	높을수록 양호

- 주) 1. 순자본비율 = (총자산-총부채-출자금+후순위차입금+대손충당금) ÷ (총자산+대손충당금) × 100  
 2. 총자본비율 = 총자본 / 위험가중자산 × 100  
 3. 단순자본비율 = 자기자본 / 총자산 × 100  
 4. 유동성비율 = 잔존만기 3개월이내 유동자산 ÷ 잔존만기 3개월이내 유동부채 × 100  
 5. 고정자산비율 = 고정자산 ÷ 자기자본 × 100  
 6. 총자산순이익율 = 당기순이익 ÷ 실질총자산(평잔) × 100  
 7. 수지비율 = 영업비용 ÷ 영업수익 × 100  
 8. 총자산경비율 = 판매비와 관리비 ÷ 실질총자산(평잔) × 100  
 9. 손실위험도가중여신비율 = 손실위험도가중여신 ÷ (자기자본 + 대손충당금) 요적립액 × 100  
 10. 순고정이하여신비율 = (고정이하분류여신 - 대손충당금) ÷ (총여신 - 대손충당금) × 100  
 11. 연체대출비율 = 연체대출금 ÷ 총대출금 × 100  
 12. 직원1인당 영업이익 = 영업이익(신용사업손익계산서상 영업이익) ÷ 평균 임직원수  
 13. 직원1인당 예금 = 총예금 ÷ 평균 임직원수

## [ 리스크관리 및 내부통제에 관한 사항 ]

### 38. 리스크관리 개요

#### ○. 리스크의 개념

리스크란 조합의 운영에 심각한 영향을 줄 수 있는 예측 불가능한 위험을 의미하며, 우리 조합의 경우 구체적으로 신용리스크, 시장리스크, 유동성리스크에 대비하고 있습니다.

#### ○. 관리체계

리스크 관리의 책임자는 실무책임자로 리스크를 총괄하며, 리스크의 유형별 담당자를 지정(신용리스크 : 여신담당 관리자, 시장리스크 : 수신 및 여유자금 운용담당자, 유동성리스크 : 여유자금 운용담당자)하여 정기 및 수시로 리스크를 관리합니다.

### 39. 신용리스크관리

#### ○. 개념

신용리스크란 대출 조합원의 재산상태 악화 등으로 대출금 등 채권의 원리금을 회수하지 못하는 위험을 말합니다.

#### ○. 관리방법

신용리스크 회피를 위하여 용자 신청 접수 시 동 여신의 적법여부를 판단하기 위하여 지점 전행분에 대하여 리스크관리실의 실사와 대출심사위원회를 통해 리스크를 관리하며 기존 대출분에 대하여는 신용상태 변동 현황을 확인하는 등 리스크관리에 최선을 다하고 있습니다.



## 40. 시장리스크 관리

### ○ 개념

- 금리리스크 : 금리변동에 따라 순이자소득 또는 순자산가치가 변동하는 위험을 말하며 조달금리 변동에 따른 조달위험, 투자금의 금리변동에 따른 보유자산 부채의 시장가치 변동위험으로 구분합니다.
- 가격변동리스크 : 금리, 주가의 변동으로 투자대상 유가증권(채권, 주식)의 시장가치가 변동하는데 따른 위험을 말합니다.

### ○ 관리방법

- 금리리스크는 이자수익과 이자비용을 발생시키는 금리부 자산-부채를 대상으로 관리합니다.

### ○ 관리현황

- 금융시장 동향 및 경제 금융기관에 대한 정보를 수집, 분석하여 모니터링을 실시하고 있으며, 금리변경 등 시장 변동성에 대비한 여수신 금리 운용전략 강구와 고위험 유가증권 운용제한으로 시장리스크에 대해 관리하고 있습니다.

## 41. 유동성리스크 관리

### ○ 개념

자산과 부채의 만기가 크게 불일치하거나 예상치 못한 고객의 예금인출 요구 또는 대출 약정에 의한 대출실행을 의무적으로 이행할 경우 자금흐름에 대응하는 과정에서 손실이 발생하거나 지불불능에 빠지는 위험을 말합니다.

### ○ 관리방법

유동성리스크관리를 위해 매월 자금의 조달 및 운용계획을 수립합니다.  
유동성리스크 관리를 위하여 유동성 지표를 수시 및 정기적으로 파악하고 있으며, 유동성 위기상황에 대비한 유동성 위기관리대책을 사전에 수립하여 관리합니다.

### ○ 관리현황

자금조달-운용 측면에서 예탁금 및 적금의 만기구조를 고려하여 대출금 운용의 장단기 조절, 자산-부채의 만기구조에 따른 기간별 도래금액 파악, 여유자금의 중앙회 및 타조합 예치 등을 통해 유동성리스크에 대해 관리하고 있습니다.

## 42.내부통제

### ○ 사고처리 현황

(단위 : 원)

발생일자	사고명	사고내용	사고금액	정리		잔액	문책등 사후처리
				금액	내용		
해당사항 없음.							

### ○ 검사수검 현황

검사기관	검사구분	검사기간	검사자	비고
자체감사	정기	2009.02.12~02.16	빈정엽, 강동윤	
		2010.02.03~02.05	빈정엽, 강동윤	
		2011.02.06~02.08	빈정엽, 강동윤	
		2012.01.24~01.28	빈정엽, 강동윤	
		2013.02.05~02.27	빈정엽, 강동윤	
		2014.01.21~02.23	김복수, 강동윤	
		2015.01.27~01.29	김복수, 강동윤	
		2017.02.13~02.15	김복수, 강동윤	
		2017.08.31~09.01	김복수, 강동윤	
		2018.08.20~08.22	박태진, 강동윤	
		2019.01.30~02.01	박태진, 강동윤	
		2020.01.20~01.22	박태진, 강동윤	
		2020.07.27~07.29	박태진, 강동윤	
		2021.01.20~01.22	박태진, 강동윤	
		2021.07.26~07.28	박태진, 강동윤	
2022.07.27~07.29	박태진, 강동윤			
2023.01.25~01.27	박태진, 강동윤			
2023.07.27~07.28	강석구, 정준모			
수협중앙회	정기	2009.09.07~09.11	표응식, 최종갑, 양진식, 이의훈	
		2011.04.18~04.22	임정배, 김풍근, 김종순	
		2013.05.27~05.31	이종흠, 하해성, 이승열, 정성기, 주경수	
		2015.09.14~09.18	박용, 김삼동, 이성수, 조창용, 오진광	
		2017.04.03~04.07	김재섭, 김현기, 김대희, 우동수, 변영철, 박나리	
		2019.08.05~08.09	조사익, 이성수, 전상구, 양미선, 윤상현	
		2021.02.22~02.26	강진만, 김대식, 김원석, 전상구, 김선영, 이형우	
2023.02.06~02.10	강찬오, 양진식, 조창용, 곽희재			
금융감독원	기타	2005.06.20~06.24	박재권외 2명	

### ○ 내부감사 기능 및 역할

우리조합의 감사는 다음과 같은 기능을 수행하므로써 임직원의 부당행위를 예방하고 조합원의 권익을 보호하고 있습니다.

- 분기마다 1회이상 조합의 업무 재산상태 및 장부, 서류등을 검사하고 있으며, 매년 1회 이상 조합원의 예탁금통장 및 증서와 조합의 장부나 기록을 확인, 대조하고, 감사 결과 부정사실이 발견되거나 조합에 손해를 미칠 염려가 있는 사실이 발견된 때에는 즉시 중앙회장에게 보고함.
- 감사결과에 대하여 분기별 감사보고서는 이사회에 연차보고서는 정기총회에 제출함.
- 이사회가 법령 정관 또는 총회의 결의에 위배하여 업무를 집행한 때에는 이의 시정을 요구함.

### 43. 기관 경고 및 임원 문책사항

검사기관	검사기간	관련자	징계양정	사유
해당사항 없음.				

### 44. 임직원 대출 현황

(단위 : 원)

구분	연초 대출잔액	연중 추가대출	연중 상환	연말 대출잔액
임직원 대출	0	0	0	0

## [기타사항]

### 45. 조합 이용시 유의사항

- 조합원께서는 다음 사항에 유의하여 조합 이용에 따른 불이익이 없도록 하시기 바랍니다.
  - 우리 조합은 수협중앙회장이 정한 상품만을 취급할 수 있으며, 우리 조합에서 취급 하는 여수신 상품 및 금리는 안내문에 게시되어 있습니다.
  - 수협중앙회장이 정한 상품을 적법하게 거래하는 정상적인 예금은 예금자보호제도에 따라 보호되고 있습니다.
- 예금자 보호제도
  - 우리 조합의 예금은 수산업협동조합의 구조개선에 관한 법률에 규정한 예금자보호 제도인 예금자보호기금에 의하여 원리금의 5,000만원까지 보호됩니다.
- 조합 주요행사
  - 매분기 정기이사회 개최
  
- 조합 주요계획
  - 2월 중 정기총회, 3월 중 대의원 선거 실시

### 46.수수료

(단위 : 원)

구분	수수료명칭	내용	금액
수신	타행송금료	10만원 이하	1,000
		100만원 이하	2,000
		1억원 이하	3,000
		5억원 이하	3,000
	자행송금료	100만원 이하	비과세
		100만원 이상	비과세
여신	인지세	5천만원 이하	비과세
		5천만원 초과 1억원 이하(70,000원)	채무자 35,000원
		1억원 초과 10억원 이하(150,000원)	채무자 75,000원
		10억원 이상(350,000원)	채무자 175,000원
	저당권설정비 관련	국민주택채권매입비	채무자 또는 설정자
		등록세, 교육세, 법무사 수수료 등	채무자 또는 설정자
		설정등기시	조합
		말소 등기시	채무자
	감정평가 수수료	조합	
기타		기타	조합과 채무자 균분